

NUEVA VIDA

LA REFUNCIONALIZACIÓN EN CLÍNICA POLIVALENTE DA NUEVA VIDA A LA ANTIGUA IMPRENTA DEL BANCO PROVINCIA DE BUENOS AIRES

El diseño propone un volumen de fuerte presencia arquitectónica e imagen emblemática, que transforma el anterior carácter introvertido de la imprenta mediante una ruptura significativa en el denso tejido del barrio, produciendo la apertura hacia la ciudad.

Para lograr esta metamorfosis del edificio existente se ha creado un espacio lateral urbano frente-fondo en toda la altura, a manera de "calle jardín", mediante un muro curvo estructural de hormigón armado que, al interceptar las vigas de la estructura, ha permitido generar la tercera fachada y configurar una renovada y singular volumetría de semi-torre. En un edificio entre medianeras, el diseño favorece así la iluminación natural de todas las áreas de circulación y espera del público, contribuyendo a crear un espacio asistencial de carácter humanizado y amable, con fuerte presencia de luz y vegetación que se ubica en todos los niveles tanto en las terrazas exteriores como en el interior de las esperas. Esta propuesta urbano-espacial, asociada al partido longitudinal de organización del programa médico, conjuga los objetivos específicos vinculados al rigor funcional y tecnológico, -flexibilidad, crecimiento, diferenciación de accesos y circulaciones, adaptación al cambio, plenos técnicos para instalaciones-, con la presencia urbana, las calidades ambientales, la luz, el color, la identidad, la facilidad de orientación, la accesibilidad, el confort, propias de los desafíos arquitectónicos.

El edificio ha sido proyectado bajo pautas de diseño bioambiental, en el marco de una propuesta arquitectónica sustentable, valorizando en lo posible la luz natural y alentando el ahorro de energía. Tanto el frente sobre Bartolomé Mitre (norte) como el contrafrente al corazón de manzana (sur), alojan locales de atención médica u oficinas que reciben muy buena luz natural.

Sobre la medianera este, con organización longitudinal, se han localizado las circulaciones técnicas y los locales de apoyo, quedando el lateral curvo hacia el oeste para brindar adecuada iluminación a todo el movimiento del público y esperas. Entre ambos sistemas circulatorios, también con organización longitudinal, se ubican los locales de atención médica con doble accesibilidad.

Memoria de los autores

**BISCHOF, EGOZCUE, VIDAL,
BEV ARQUITECTOS /
PASTORINO, POZZOLO,
ARQUITECTAS ASOCIADAS**

*Clínica AMEBPBA,
Asociación Mutualista
Empleados Banco
Provincia de Buenos Aires*

EQUIPO DE DISEÑO:

*Francisco Crespo (h), arq.,
Guillermo B. Vidal, arq.,
Alberto Maletti, Roberto Dufrechou*

DIRECCIÓN DE OBRA:

*José María Cacciola,
Gustavo López Omaña, arqs.*

ASESORÍA TÉCNICA AMEBPBA:

*María Elena Loidi,
Graciela Liacchi, arqs.*

EMPRESA CONSTRUCTORA:

Servicios y Obras

UBICACIÓN:

*Bartolomé Mitre 2040/52,
Buenos Aires*

SUPERFICIE CUBIERTA:

5300 m² (8 plantas)

AÑO:

1999

(CONTINÚA EN SECCIÓN AGENDA)

Esta obra es resultado de un concurso privado de anteproyecto, en el que mereció el Primer Premio. Obtuvo el Premio Nacional de Arquitectura para la Salud en el 2001, SCA - AADAIH





Foto: Alejandro Legerante



Foto: Juan Illanes





CONSULTORIOS EXTERNOS Y LOCALES DE PRÁCTICAS DIAGNÓSTICAS

Planta 1º piso

21. Consultorios externos
22. Circulación pública
23. Secretaría recepción
24. Odontología
25. Enfermería
26. Limpio / Usado
27. Área blanca
28. Circulación técnica
29. Administración quimioterapia
30. Oncohematología
31. Secretaría oncohematología

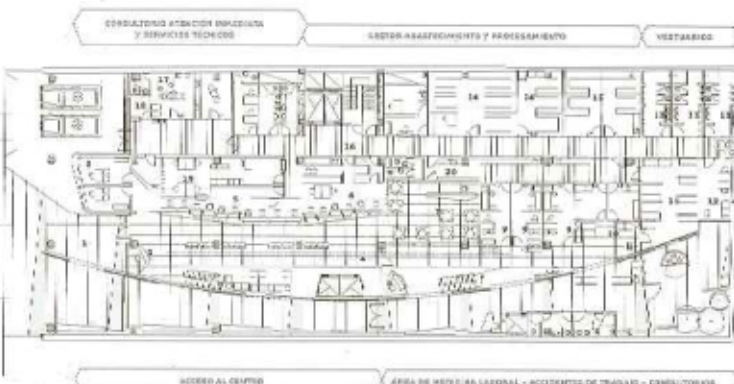

CONSULTORIOS ATENCIÓN EMERGENCIAS Y SERVICIOS TÉCNICOS

SECTOR ABASTECIMIENTO Y PROCESAMIENTO

VESTIBULOS

ESTACIONAMIENTO AMBULANCIA

ACCESO PERSONAL

ACCESO PÚBLICO AL CENTRO

ACCESO PÚBLICO AL ÁREA DE PERSONAL LABORAL

ACCESO AL CENTRO

ÁREA DE MEDICINA LABORAL - ACCIDENTES DE TRABAJO - CONSULTORIOS

Planta de Acceso

1. Vereda / 2. Orientación
3. Control / 4. Circulación pública
5. Informes / admisiones / autorizaciones
6. Farmacia / 7. Confitería
8. Secretaría / 9. Consultorios
10. Espesa / 11. Rehabilitación física
12. Estar / 13. Ventuarias
14. Depósitos / 15. Lavandería
16. Circulación técnica
17. Emergencia / 18. Control personal
19. Historias clínicas / 20. Cocina

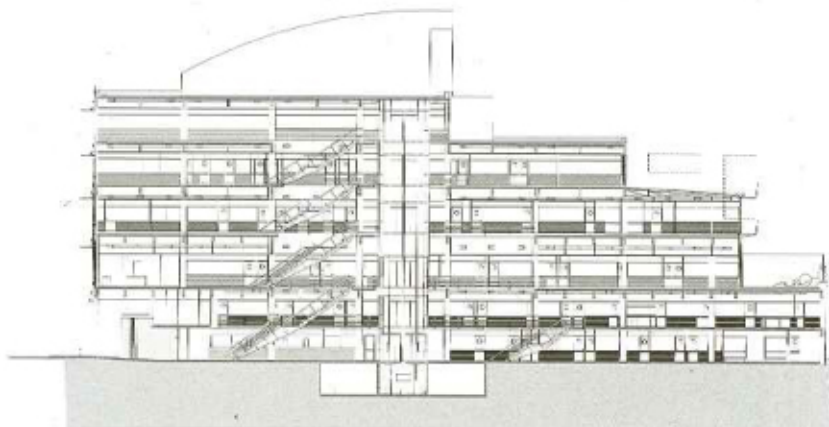

Corte longitudinal

- 4º piso
Internación y terapia intensiva
- 3º piso
Rehabilitación física y centro quirúrgico central de esterilización
- 2º piso
Dirección médica y administrativa, diagnóstico por imágenes y laboratorio
- 1º piso
Consultorios externos y de prácticas médicas
- Entrepiso
Medicina laboral, consultorios
- Planta baja
Acceso, emergencias, serv. técnicos, abastec., medicina laboral, consultorios
- Subsuelo
Sala de máquinas, central de gas, residuos patológicos

